D Perfekte Versorgung für die heißen Sommertage! Unterstützt den Kreislauf, den Energiestoffwechsel, den Flüssigkeitshaushalt und den Elektrolytverlust des Pferdes. Optimal nach harter Arbeit bei hochsommerlichen Temperaturen. **Fütterungsempfehlung:** Vor dem Füttern unbedingt einige Minuten einweichen. Großpferd: 3 Messbecher Mash mit ca. 6 Messbechern heißem Wasser vermischen. Pony: 1 Messbecher Mash mit ca. 2 Messbechern heißem Wasser vermischen. Je nach gewünschter Konsistenz mehr Wasser zugeben. Ein Messbecher (200 ml) entspricht in etwa 90 g Mash. **Zusammensetzung:** Reiskleie, Leinkuchenmehl, Leinsamen, Dextrose, Sonnenblumenkerne, Biertreber (getrocknet), Natriumbicarbonat, Leinöl, Natriumchlorid, Bierhefe (getrocknet), Lactose, Flohsamenschalen, Weißdorn (getrocknet), Ginkgoblätter (getrocknet), Kaliumchlorid, Kaliumcitrat, Kräuteröl (Minzöl). **Hinweis:** Mindesthaltbarkeit gilt bei hygienischer, kühler und trockener Lagerung. Bei unsachgemäßer Lagerung keine Haftung. Kennnummer der Partie / mindestens haltbar bis: Siehe separate Kennzeichnung.

EN Perfect care for the hot summer days! Supports the circulation, energy metabolism, fluid balance and loss of electrolytes by the horse. Ideal after hard work in midsummer temperatures. **Feeding instructions:** Soak for a few minutes before feeding. Large horse: 3 measuring cup Mash mixed with approx. 6 measuring cups of hot water. Pony: Mix 1 measuring cups of Mash with approx. 2 measuring cups of hot water. Add more water depending on the desired consistency. One measuring cup (200 ml) corresponds to about 90 g Mash. **Composition:** rice bran, linseed cake flour, linseed, dextrose, sunflower seeds, spent grain (dried), sodium bicarbonate, linseed oil, sodium chloride, brewer's yeast (dried), lactose, psyllium husks, hawthorn (dried), ginkgo leaves (dried), potassium chloride, potassium citrate, herbal oil (peppermint oil). **Note:** Preservability dependent on hygienic, cool and dry storage. Exclusion of liability in case of improper storage. Batch number / best before date: See separate marking.

F L'aliment idéal pour les journées chaudes d'été ! Peut aider à améliorer la circulation sanguine, favoriser le métabolisme énergétique et l'équilibre des liquides, et limiter la perte en électrolytes du cheval. Optimal après le travail par temps chaud. **Dosage recommandé :** laisser tremper quelques minutes avant le repas. Cheval : mélanger 3 volumes de mash à environ 6 volumes d'eau chaude. Poney : mélanger 1 volumes de mash à environ 2 volumes d'eau chaude. Ajouter de l'eau selon la consistance souhaitée. Un volume (200 ml) correspond à environ 90 grammes de mash. **Composition :** son de riz, farine de tourteau de lin, graines de lin, dextrose, graines de tournesol, marc de bière (séché), carbonate de sodium, huile de lin, chlorure de sodium, levure de bière (séché), lactose, peaux entières de graines de puces, aubépine (séché), feuilles de ginkgo (séché), chlorure de potassium, citrate de potassium, huile d'herbes (huile de menthe). **Remarque :** date limite de conservation (DLC) valable dans des conditions de stockage hygiéniques, au frais et au sec. Nous dégageons toute responsabilité en cas de stockage non conforme. Numéro de lot / date limite de conservation : voir étiquetage séparé.

NL Perfect voor warme zomerdagen! Ondersteunt de bloedsomloop, het energiemetabolisme, de vochtbalans en het elektrolytverlies van het paard. Optimaal na hard werken bij midzomertemperaturen. **Voedingsadvies:** laat enkele minuten weken voor het voeren. Groot paard: 3 maatbeker van Mash mix met ca. 6 maatbekers warm water. Pony: meng 1 maatbekers van Mash met ca. 2 maatbekers van warm water. Voeg meer water toe, afhankelijk van de gewenste consistentie. Eén maatbeker (200 ml) komt overeen met ongeveer 90 g brij. **Samenstelling:** rijstzemelen, lijnzaadkoekmeel, lijnzaad, dextrose, zonnebloempitten, bierbostel (gedroogd), natriumbicarbonaat, lijnzaadolie, natriumchloride, biergist (gedroogd), lactose, psylliumschillen, meidoorn (gedroogd), ginkgobladeren (gedroogd), kaliumchloride, kaliumcitraat, kruidenolie (pepermuntolie). **Opmerking:** minimale houdbaarheidsdatum geldt bij hygiënische, koele en droge opslag. Bij verkeerde opslag geen aansprakelijkheid. Chargenummer / ten minste houdbaar tot: zie afzonderlijke etikettering.

Original Landmühle

Sommer-Aktiv Mash

Summer-Active Mash · Mash Été-Actif
Zomer-Actief Mash · Pastone Estate Attivo

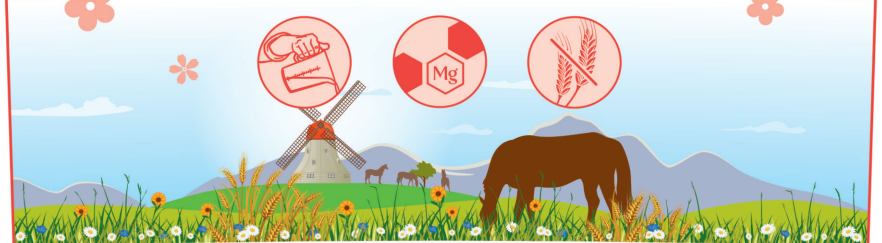

IT La carica perfetta per le calde giornate estive! Aiuta la circolazione, il metabolismo energetico, l'equilibrio dei fluidi e la perdita di elettroliti del cavallo. Ideale dopo un duro allenamento a Temperature di mezza estate. **Consigli per l'alimentazione:** lasciare ammollo per qualche minuto prima della somministrazione. Cavalli di taglia grande: mischiare 3 misurini di pastone con ca. 6 misurini di acqua calda. Pony: mischiare 1 misurini di pastone con ca. 2 misurini di acqua calda. Aggiungere acqua fino a raggiungere la consistenza desiderata. Un misurino (200 ml) corrisponde a ca. 90 g di pastone. **Composizione:** crusca di riso, farina di panello di lino, semi di lino, destrosio, semi di girasole, trebbie di birra (essiccato), bicarbonato di sodio, olio di lino, cloruro di sodio, lievito di birra (essiccato), lattosio, bucce di semi di psillio, biancospino (essiccato), foglie di ginkgo (essiccato), cloruro di potassio, citrato di potassio, oOlio a base di erbe (olio di menta piperita). **Nota:** conservare in luogo fresco e asciutto. In caso di conservazione non appropriata non si assume alcuna responsabilità. Numero di lotto / data di scadenza: vedi marcatura separata.

Analytische Bestandteile · Nutritional composition · Composition analytique Analytische bestanddelen · Sostanze contenute	
Rohprotein · crude protein · protéines brutes · ruwe eiwit · proteina grezza	18,40 %
Rohfett · crude fat · matières grasses brutes · ruw vet · grassi grezzi	16,11 %
Rohfaser · crude fibre · cellulose brute · ruwe celstof · fibre grezze	8,15 %
Rohasche · crude ash · cendres brutes · ruwe as · ceneri grezze	4,40 %
Magnesium · magnesium · magnésium · magnesium · magnesio	0,36 %
Phosphor · phosphorus · phosphore · fosfor · fosforo	0,66 %
Calcium · calcium · calcium · calcium · calcio	0,20 %
Natrium · natrium · sodium · natrium · sodio	0,63 %
Ernährungsphysiologische Zusatzstoffe je kg · Dietary physiological additives Additifs alimentaires et nutritionels · Nutritionele additieven · Additivi fisiologico-nutrizionali	
Vitamin A (3a672a) · vitamine a · vitamin A · vitamine A · vitamina a	20.000 i.E.
Vitamin D3 (3a671) · vitamine d3 · vitamin D3 · vitamine d3 · vitamina d3	2.000 i.E.
Vitamin E (3a700) · vitamine e · vitamin E · vitamine E · vitamina e	100,00 mg
Vitamin C (3a300) · vitamine c · vitamin C · vitamine C · vitamina c	400,00 mg

Ergänzungsfuttermittel für Pferde · Complementary feed for horses
Aliment complémentaire pour chevaux · Aanvullende diervoeders voor paarden
Mangimi complementari per equine

DE-BY-1-00191

Kraemer Pferdesport
4. Industriestraße 1 + 2
68764 Hockenheim-Talhaus
Germany

Nettomasse · Net weight · Poids net
Nettomassa
Massa netta

2,5 kg

4 064547 068738

REV.23.11.2020